



**esoi**

école supérieure  
d'optique et de lunetterie

*Un autre regard sur votre avenir*

**20 ANS D'EXPERTISE  
EN ENSEIGNEMENT DE L'OPTIQUE**

**MONTPELLIER | NICE | DIJON**

**BTS  
OPTICIEN  
LUNETIER**

BAC +2

**LICENCE  
PROFESSIONNELLE  
DE L'OPTIQUE**

BAC +3

# Sommaire

- 03 Les mots des directrices
- 04 Le métier d'opticien
- 06 La pédagogie à l'Esol
- 09 BAC +2 BTS Optique
- 12 BAC +3 Licence des métiers de l'Optique
- 16 Le Titre professionnel de monteur - vendeur
- 18 Les raisons de choisir ESOL
- 19 Témoignages

## Édito

---

L'École Supérieure d'Optique Lunetterie s'est rapidement imposée comme un acteur incontournable de la filière Optique en proposant un cursus complet de la formation Opticien Lunetier jusqu'à la Licence des Métiers de l'Optique. Cette position majeure résulte d'années d'expérience dans le secteur de l'enseignement en optique et repose sur des bases pédagogiques essentielles :

- **Des équipes enseignantes hautement qualifiées**, professionnels de l'optique et membres du Jury aux épreuves nationales de BTS.
- **Un suivi individuel renforcé et permanent** : écoute, disponibilité et encadrement des étudiants.
- **Des effectifs limités** pour des enseignements pratiques de qualité.
- **Des équipements de pointe** pour un apprentissage optimal des techniques.
- **Des locaux spacieux** et des espaces de travail disponibles pour les révisions.
- **Une école au centre d'un fort réseau** d'opticiens et de laboratoires partenaires.

## Les Mots des directrices

---



Experte depuis 20 ans dans la gestion des structures d'enseignement supérieur, j'ai à cœur d'accompagner les jeunes dans leur formation en optique. Je me suis constituée un fort réseau de professionnels, d'opticiens, d'ophtalmologistes et d'industriels dans le Grand Sud de la France. Ce réseau permet de proposer de nombreuses opportunités d'emploi aux étudiants et de faciliter leur placement.

Mon équipe pédagogique et moi-même sommes disponibles auprès de nos élèves pour les accompagner et surtout pour leur transmettre la passion d'un métier et une forte éthique professionnelle.

Carole **Grégoire**  
Directrice de l'ESOL Montpellier



Forte d'une expérience de plus de 15 ans dans la gestion d'établissement d'Enseignement Supérieur Privé dans le secteur médical et paramédical, j'ai pleinement conscience que le passage du lycée aux études supérieures est souvent un cap difficile à franchir. Dans une réelle démarche relationnelle et humaine, l'Ecole Supérieure d'Optique et de Lunetterie de Nice vous ouvre ses portes et vous encourage pour votre réussite.

Grâce à notre renommée de plus de 20 ans, nous avons constitué un réseau privilégié avec les acteurs de l'optique qui nous font confiance à nous et à nos étudiants en les accueillant au sein de leurs magasins.

Sophie **Collomb**  
Directrice de l'ESOL Nice



Opticienne de formation, j'ai la volonté de permettre aux étudiants de l'ESOL Dijon d'acquérir les connaissances théoriques et les compétences techniques nécessaires à la réussite de leur diplôme. Mon parcours m'a permis de me constituer un fort réseau de professionnels de l'optique, réseau qui offre un large choix d'offres d'emplois à nos jeunes et rend leur intégration dans la vie active plus aisée.

Forte d'une expérience pédagogique en tant qu'enseignante et coordinatrice, j'ai à cœur d'accompagner, conseiller et soutenir chacun de mes étudiants dans l'écoute et la bienveillance. Partager ma passion du métier est un objectif personnel que je saurai rendre collectif en proposant aux étudiants de l'école un encadrement de qualité avec des enseignants qualifiés dignes de confiance.

Amélie **Clément**  
Directrice de l'ESOL Dijon

## Opticien, un métier diversifié & évolutif

---



100%

**DES DIPLÔMÉS TROUVENT  
UN EMPLOI DANS  
LES 3 MOIS SUIVANT  
L'OBTENTION DU BTS**

L'opticien-lunetier est un professionnel de santé régi par le Code de la Santé Publique qui réalise, adapte, conçoit et vend des articles destinés à corriger les défauts ou déficiences de la vue sur prescription médicale.

Il a aussi une fonction de conseil pour le choix des montures et l'utilisation des matériels fournis.

Il commercialise également des fournitures telles que lunettes de soleil, étuis, produits d'entretien, instruments d'optique et de mesure.

Métier riche et polyvalent, l'opticien-lunetier doit manier habilement des compétences scientifiques, techniques, créatives et même relationnelles.

Depuis les décrets de 2007 à 2016, l'opticien peut réaliser des contrôles de la vue (examens de vue), en lien avec les ophtalmologistes et les orthoptistes. Ainsi, les opticiens ont l'opportunité d'élargir leurs champs de compétences dans le paramédical pour faire face à la pénurie d'ophtalmologistes dans certaines régions.

## LES COMPÉTENCES REQUISES

- **Minutie et sens manuel**  
Création de montures et taille de verres correcteurs
- **Connaissances paramédicales**  
Examens de vue et adaptation des lentilles de contact
- **Sens du commerce et de la vente**  
Gestion des ventes, relation client, marketing...
- **Organisation et gestion des relations**  
Lien avec la CPAM, les mutuelles, etc.
- **Aptitude à la gestion d'entreprise**  
L'opticien peut ouvrir son magasin dès l'obtention du BTS

## LES DÉBOUCHÉS POSSIBLES

L'opticien diplômé peut exercer son métier comme :

- **Opticien salarié** ou en tant qu'**auto-entrepreneur**
- **Commercial** ou cadre dans l'industrie de l'optique
- **Opticien** dans un établissement hospitalier au service ophtalmologique
- **Enseignant** dans une école d'optique
- **Responsable de magasin** d'optique

# La Pédagogie & l'accompagnement au cœur de la formation

À l'ESOL, nous mettons la pédagogie au cœur de la formation et établissons un suivi personnalisé avec chaque étudiant. Avec plus de 20 ans d'expertise dans l'enseignement de l'optique, l'ESOL est devenue une référence nationale en Optique Lunetterie.

## LA PÉDAGOGIE, CIMENT DE L'ENSEIGNEMENT

L'équipe pédagogique est composée de professeurs permanents, opticiens, optométristes et universitaires, expérimentés et en activité, jurys aux examens du BTS Opticien-lunetier.

## LEUR MISSION PREMIÈRE • Former tout en étant à l'écoute et disponibles pour chaque élève

- **Des contrôles hebdomadaires** et simulations d'épreuves en conditions réelles : pour développer la confiance en soi des étudiants et les accompagner vers l'excellence le jour de l'examen
- **Des améliorations constantes des supports** pédagogiques : vidéo projection des schémas, des méthodologies d'examen de vue, etc.
- **Une préparation individualisée aux épreuves** : notamment un entraînement intensif entre les épreuves théoriques et pratiques du BTS

L'équipe pédagogique a créé et optimise chaque année un **livret pédagogique unique** reprenant l'essentiel des enseignements optiques du BTS.

## DES ÉQUIPEMENTS TECHNIQUES DE QUALITÉ

- Du matériel d'optique **dernière génération**
- **Des infrastructures modernes** et accessibles facilement
- **Un magasin-école** : l'école propose un espace interne reconstituant un magasin d'optique





## Les Études

**BACCALURÉAT**  
OU ÉQUIVALENT  
TOUTES FILIÈRES

**TITRE**  
**PROFESSIONNEL**  
MONTEUR - VENDEUR



**BTS OPTICIEN**  
**LUNETIER**  
FORMATION EN ALTERNANCE  
NICE • DIJON • MONTPELLIER



**LICENCE**  
**PROFESSIONNELLE**  
**DE L'OPTIQUE**  
FORMATION EN ALTERNANCE  
NICE • DIJON • MONTPELLIER

## Les Diplômes

### **BTS OPTICIEN LUNETIER**

DIPLÔME D'ÉTAT DE NIVEAU 5  
DÉLIVRÉ PAR LE MINISTÈRE DE  
L'ÉDUCATION NATIONALE

### **LICENCE PROFESSIONNELLE DE L'OPTIQUE**

DIPLÔME UNIVERSITAIRE  
DE NIVEAU 6

# 100%

**DE NOS DIPLÔMÉS DE DEUXIÈME ANNÉE  
SONT PRÉSENTÉS SOUS LE NOM DE L'ÉCOLE  
CHAQUE ANNÉE À L'EXAMEN DU BTS.**

**80% DE NOS ÉTUDIANTS ONT OBTENU  
LE BTS\*.**

L'ESOL a tissé un lien fort avec son réseau **d'opticiens reconnus**, ainsi ils accordent une entière confiance à notre équipe pédagogique et apprécient d'ouvrir leurs portes à nos diplômés, convaincus de leur qualité professionnelle.





BAC +2

## La Formation au BTS optique lunetterie

DIPLOME D'ÉTAT NIVEAU 5, DÉLIVRÉ PAR LE  
MINISTÈRE DE L'ÉDUCATION NATIONALE





## LE BTS OPTICIEN LUNETIER

En alternance

Le BTS Opticien Lunetier est ouvert aux titulaires du baccalauréat ou équivalent. L'admission se fait sur dossier et sur entretien.

DISCIPLINES ENSEIGNÉES	COEFFICIENTS À L'ÉPREUVE DU BTS OL	DISCIPLINES ENSEIGNÉES	COEFFICIENTS À L'ÉPREUVE DU BTS OL
<b>THÉORIQUE</b>		<b>PRATIQUE</b>	
Français	2	Examen de vue	2
Langue vivante	2	Prise de mesures et adaptation	2
Mathématiques	2	Contrôle d'équipement et réalisation technique	4
Éco-droit-gestion	5	Activité en milieu professionnel	2
Optique géométrique et physique	3		
Étude technique des systèmes optiques	3		
Analyse de la vision	6		

**L'ESOL est également présente sur Parcoursup.**

## LES MODALITÉS D'INSCRIPTION

Conditions d'admission au BTS OL

Sont admissibles les élèves titulaires d'un bac général, technique ou d'un équivalent.

Procédure d'inscription

Les inscriptions à nos formations se font via Parcoursup ou directement sur notre site web [esol-optique.fr](http://esol-optique.fr) via la saisie en ligne de votre dossier de candidature. **Retrouvez, en ligne, l'ensemble du processus d'admission.**

# Opticien Lunetier

## APPRENDRE UN MÉTIER EN ALTERNANCE

SUR LES CAMPUS DE NICE • DIJON • MONTPELLIER

### LES CONDITIONS D'ACCÈS AU DIPLÔME PAR LA VOIE DE L'ALTERNANCE

Être titulaire du BAC, DAEU ou titre admis en dispense du BAC.

Il existe deux types de contrats :

- **Le contrat d'apprentissage pour les moins de 30 ans** (sans limite d'âge pour les personnes ayant une reconnaissance travailleur handicapé).
- **Le contrat de professionnalisation** pour les étudiants de plus de 30 ans.

### LE CONTENU DE LA FORMATION

Domaines de compétences

**Communication** | Commercialisation  
**Gestion** | Santé | **Technologie**

Français • Langue vivante • Maths • **Éco Droit Gestion** Optique Géométrie et Physique • **Étude Technique des Systèmes Optiques** • Analyse de la vision **Pratique Examen de vue** • Prise de mesures et d'adaptation **Contrôle d'équipement et réalisation technique** • Activité en milieu professionnel.

### POURSUITE D'ÉTUDES

Licence Professionnelle de l'Optique

### PLANNING DE L'ALTERNANCE

**3 JOURS**

chez l'employeur

**2 JOURS**

en centre de formation

**1 350<sup>H</sup>**

DE FORMATION THÉORIQUE

### RÉMUNÉRATION EN CONTRAT D'APPRENTISSAGE

La rémunération d'un apprenti est calculée en % du SMIC ou en % du minimum conventionnel pour la tranche BASS.

**> 26 ans** | 100% du SMIC ou, s'il est supérieur, du salaire minimum conventionnel correspondant à l'emploi occupé pendant la durée de l'exécution du contrat d'apprentissage.

### RÉMUNÉRATION EN CONTRAT DE PROFESSIONNALISATION

**> 30 ans** | 100% du SMIC ou, s'il est supérieur, du salaire minimum conventionnel correspondant à l'emploi occupé pendant la durée de l'exécution du contrat de professionnalisation.

	âge de l'apprenti	1 <sup>ère</sup> année	2 <sup>e</sup> année	3 <sup>e</sup> année
Code du travail	18 - 20 ans	43%	51%	67%
	21 - 25 ans	53%	61%	78%
Fonction publique	18 - 20 ans	63%	71%	87%
	21 - 25 ans	73%	81%	98%
Branche privée à but non lucratif	18 - 20 ans	50%	60%	70%
	21 - 25 ans	65%	75%	85%

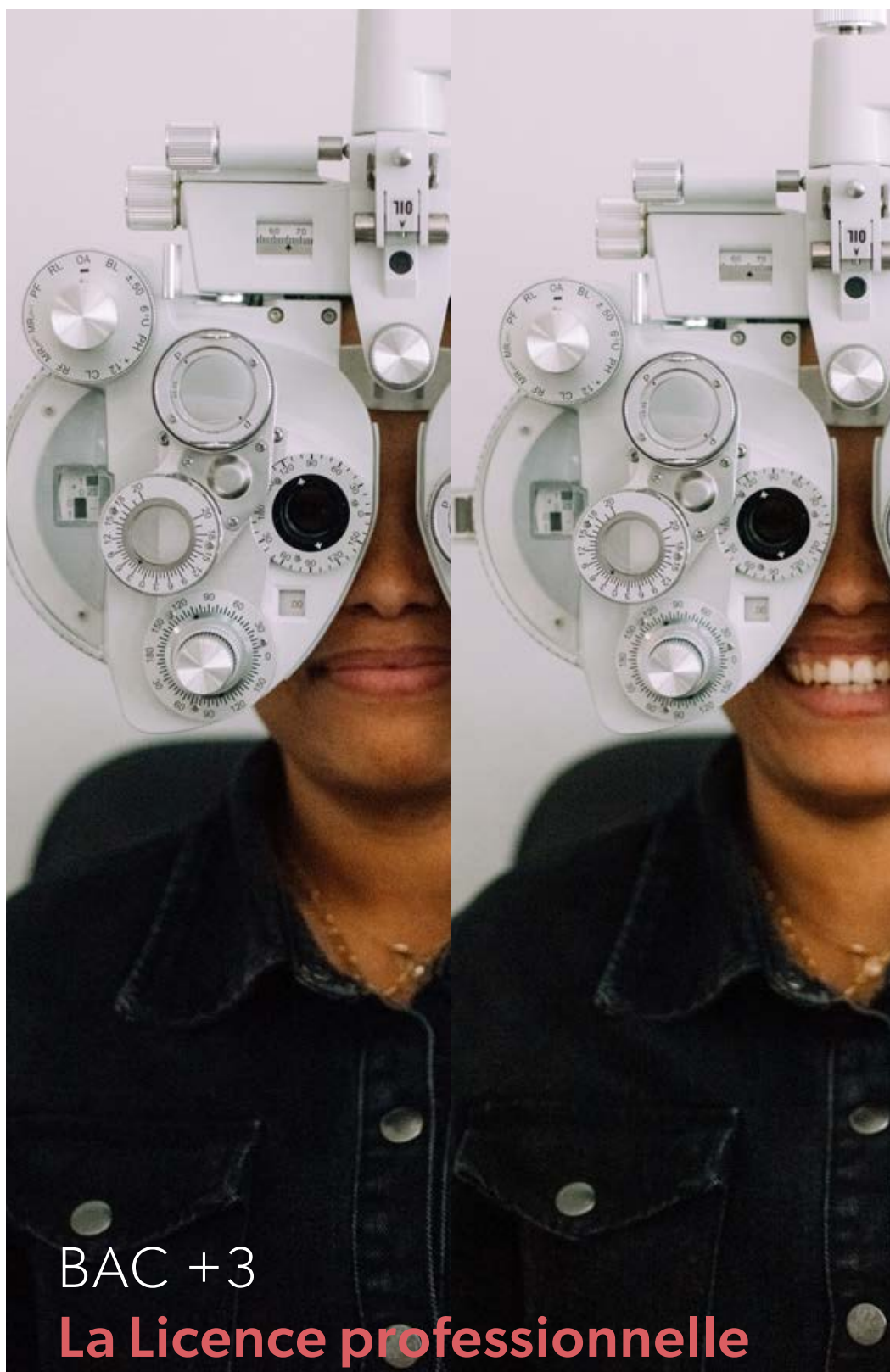

BAC +3

## La Licence professionnelle de l'optique

DIPLÔME D'ÉTAT UNIVERSITAIRE  
DE NIVEAU 6



## LA LICENCE PROFESSIONNELLE DE L'OPTIQUE

### En alternance

L'objectif de la formation est de développer les compétences des opticiens dans les domaines de l'optométrie, de la contactologie et de la basse vision.

**Le contenu pédagogique de la Licence permet de se spécialiser en :**

- Examen de vue
- Adaptation des lentilles de contact
- Prise en charge des déficients visuels, basse vision

### Modalités accès et pédagogiques

La formation est dispensée sur 2 jours par semaine (3 quelques fois) et rassemble cours théoriques et pratiques. Les cours théoriques sont dispensés en classe entière et font appel à des supports visuels et audios. Quant à la pratique, les étudiants ont également l'opportunité d'interagir en petits groupes grâce à des TD et TP. Des outils pédagogiques leur sont mis à disposition par l'école. Les étudiants bénéficient ainsi de l'accès à des outils et du matériel de qualité pour leur formation. Les cours sont dispensés 14 heures par semaine réparties sur deux jours. Le temps restant est passé en entreprise pour faciliter l'insertion professionnelle des étudiants.

### Public visé

La formation est ouverte en priorité aux Opticiens diplômés titulaires du BTS Opticien Lunetier.

Sous conditions, la Licence est ouverte aux titulaires de la capacité d'orthoptie, à des professionnels paramédicaux et aux étudiants ayant validé les 2 premières années de Licence sous réserve qu'ils possèdent de bonnes bases en optique géométrique et en optique physiologique ou qu'ils suivent une formation complémentaire de mise à niveau dans ces disciplines.

### Pré-requis

BTS OL

### Objectif

La Licence professionnelle a pour objectif de proposer une formation spécialisée permettant l'acquisition de compétences dans le domaine de la réfraction et de la contactologie, des connaissances en anatomie et physio pathologie oculaire, ainsi que des connaissances en déficiences visuelles.

### DÉBOUCHÉS - MÉTIERS

- Professionnels de l'optique et de la lunetterie de détail
- Opticiens spécialisés en basse vision
- Métiers de l'industrie optique (verriers, laboratoire de contactologie...)
- Assistants dans des cabinets d'ophtalmologie
- Enseignants dans des écoles d'optique



## LA LICENCE PROFESSIONNELLE DE L'OPTIQUE

Via délégation universitaire

### Programme pédagogique

La Licence comporte 10 Unités d'Enseignement (cours théoriques et pratiques) pour un total de 546<sup>h</sup> de cours pendant 1 an :

- **7 UE spécialisées**

En réfraction, contactologie et basse vision

- **1 UE de formation générale**

Anglais, communication, gestion et bases physiques de l'optique

- **Un projet personnel (tuteuré)**

Ciblé sur des études de cas

- **Un rapport de stage**

- **Des évaluations régulières**

Contrôles continus

- **Un examen en fin de formation**

Épreuves théoriques et pratiques, soutenance orale

### Modalités accès et pédagogiques

Il faut obtenir la moyenne générale sur la globalité des 10 Unités d'enseignement. Il n'y a pas de notes éliminatoires au sein d'une unité. Il faut également obtenir 10 de moyenne entre les UE du projet tuteuré et celui du rapport de stage.

Les évaluations se font régulièrement toute l'année en contrôle continu sous forme de QCS, QROC, PDD et TP notés. Le projet tuteuré fait l'objet d'une soutenance orale en fin d'année.

## LA LICENCE PROFESSIONNELLE DE L'OPTIQUE À DIJON

Via l'Université Paris-Saclay

### Programme pédagogique

L'ESOL Dijon est en partenariat avec l'Université de Paris Saclay pour proposer aux opticiens diplômés de poursuivre leurs études et d'approfondir leurs connaissances en effectuant une Licence professionnelle d'optique professionnelle parcours optométrie (contrat d'apprentissage).

Informations détaillées France Compétences en suivant ce lien :  
[Fiche RNCP 30157](#)

Le programme, qui suit le référentiel de la Faculté de Paris Saclay et comprend à la fois des enseignements théoriques et pratiques, est organisé de la manière suivante :

5 Blocs de Compétences et de Connaissances :

• **Optométrie Théorique (10 ECTS)**

Optométrie Connaissances théoriques et Basse Vision

• **Contactologie Théorique (10 ECTS)**

Contactologie Connaissances théoriques et Sensibilisation en Urgences Ophtalmiques

• **Optométrie Pratique (10 ECTS)**

Optométrie Analyse de Cas et Optométrie Travaux Pratiques

• **Contactologie Pratique (10 ECTS)**

Contactologie Analyse de Cas et Contactologie Travaux Pratiques.

• **Bloc professionnel (20 ECTS)**

Outils professionnalisants (Anglais, Législation, Informatique), Projet tuteuré, Activités en entreprise (cas)



### Modalités accès et pédagogiques

Il faut obtenir la moyenne générale sur les 5 Blocs de Compétences et de Connaissances. Il n'y a pas de notes éliminatoires au sein d'un bloc, ni de note minimale à obtenir à une UE. En revanche, la moyenne seuil au Bloc de Compétences et de Connaissances doit être de 7 ou de 10 (pour le Bloc Professionnel). Les évaluations se font régulièrement toute l'année en contrôle continu sous forme de QCS, QROC, PDD et TP notés. Le projet tuteuré fera l'objet d'une soutenance orale en fin d'année.

# Le Titre Professionnel de Monteur - Vendeur



## TITRE PROFESSIONNEL

Technicien en montage et vente d'optique - lunetterie

### Lieux

Montpellier, Nice et Dijon

### Durée

1 an en alternance (3 jours en entreprise, 2 jours en centre de formation)

### Pré-requis

Niveau Lycée, CAP ou BEP validé, un projet professionnel dans l'optique

### Objectifs

- Maîtriser les compétences essentielles pour devenir Technicien en montage et vente d'optique-lunetterie
- Se préparer efficacement pour la poursuite d'études en BTS Opticien Lunetier

## DÉBOUCHÉS - MÉTIERS

- Intégration directe en tant que Technicien dans le secteur de l'optique
- **Poursuite d'études avec le BTS Opticien Lunetier. Le BTS est proposé sur nos campus ESOL Montpellier, Nice et Dijon**
- Opportunité d'être propriétaire de son propre magasin d'optique



## Le Processus d'admission aux formations

1

JE DÉPOSE  
MON DOSSIER  
DE CANDIDATURE

2

JE PASSE MON  
ENTRETIEN AVEC  
L'ÉQUIPE ESOL

3

UNE FOIS MON DOSSIER  
VALIDÉ, JE RECHERCHE  
UN EMPLOYEUR

4

JE FINALISE MON  
INSCRIPTION & MON  
CONTRAT D'ALTERNANCE





## Les Bonnes raisons de choisir d'ESOL

### **SUIVI INDIVIDUALISÉ**

DE L'ADMISSION À L'ENTRÉE  
DANS LA VIE ACTIVE

### **FORMATION DE BAC +2 À BAC +3**

UN CURSUS EN 3 ANS  
INTÉGRÉ AU SEIN D'ESOL

### **EXCELLENCE PÉDAGOGIQUE**

DU MATÉRIEL DE POINTE &  
UNE ÉQUIPE D'ENSEIGNANTS  
EXPÉRIMENTÉS

### **UN RÉSEAU DE PARTENAIRES RECONNUS**

FACILITANT LA RECHERCHE  
D'ALTERNANCE

« M<sup>me</sup> Grégoire, je vous remercie infiniment du contact remarquable que vous établissez avec les parents dans cette période inédite que nous traversons. J'ai suivi avec attention et intérêt vos comptes rendus réguliers. Le travail de communication que vous avez réalisé est exemplaire en tous points. L'énergie, l'engagement, la patience, la bienveillance et surtout la générosité avec lesquels vous nous avez informés de manière détaillée du déroulement des cours et des examens sont rares, précieux et apaisants.

Félicitations à votre école d'avoir déployé des moyens extraordinaires pour assurer, sans délai et avec efficacité, la continuité pédagogique en distanciel. Je salue bien bas cette alchimie exceptionnelle de qualités humaines et de rigueur intellectuelle là où d'autres, et ailleurs, se croient obligés de se dépouiller monastiquement de toute humanité pour donner des signes d'une intelligence supérieure. Merci de mettre de la douceur et de l'humanité, et pour tout dire, de la Vie, dans l'intelligence et le savoir... »

M. GC  
PARENT D'ÉLÈVE - MONTPELLIER

« Du matériel très avancé et une équipe pédagogique très compétente, suffisent à qualifier l'ESOL d'école d'excellence. Ajoutons à cela une dose de bonne humeur, un soupçon de descente à ski sur les pistes et une pincée de rigolade entre étudiants et professeurs. La recette parfaite pour réussir ses études avec le sourire. »

AMÉLIE P.  
BTS OPTICIEN-LUNETIER - MONTPELLIER

« Mon année à l'ESOL de Nice pour ma licence professionnelle en Optique a été formidable. Les cours de haute qualité, les enseignants et la direction étaient sympathiques, ils ont rendu cette expérience scolaire très enrichissante. »

SALOMÉ T.  
LICENCE PROFESSIONNELLE  
DE L'OPTIQUE - NICE

« Je ne suis pas du genre à mettre souvent des avis Google mais cette fois ci je pense que cela en vaut la peine.

Je n'ai pas eu mon BTS l'année dernière dans un autre établissement qui ne me convenait pas et j'ai fait cette année le choix de changer d'établissement. J'ai commencé l'année 2023 à l'ESOL de Dijon et j'en suis vraiment ravi.

Le cadre est pratique d'accès, proche de lieux de restauration (Toison d'or) et de plusieurs lignes de bus. L'école est NEUVE et tout y est super bien organisé. Mais le gros point positif c'est l'équipe pédagogique qui, je pense, est incroyablement pro et bienveillante.

Un grand merci à l'ESOL Dijon ! »

LUCAS B.  
BTS OPTICIEN-LUNETIER - DIJON

« Enfin une école qui rehausse le niveau de l'optique sur Dijon ! L'école est ouverte depuis septembre 2023 et depuis l'ouverture je me sens réellement suivie et accompagnée dans mon cursus de formation pour l'obtention du BTS OL.

Au niveau des locaux, l'école est très bien agencée avec du matériel neuf, de qualité et en bon nombre.

Au niveau de l'équipe pédagogique, les enseignants à l'unanimité sont tous investis dans nos parcours et notre progression ce qui nous permet d'avancer aujourd'hui avec des bases solides.

Quant à la direction : M<sup>me</sup> CLÉMENT est une femme très bienveillante, accessible, et qualifiée. Je recommande fortement cette école, qui est à mon sens synonyme d'excellence pour cette formation ! »

MAUD L.  
BTS OPTICIEN-LUNETIER - DIJON

« L'ESOL de Nice est une école qui a su m'accompagner tout au long de mon parcours, notamment grâce à une équipe pédagogique dévouée et bienveillante. Cette formation complète m'a permis de mieux appréhender mon rôle en entreprise et d'être plus confiante pour l'obtention de mon BTS. Je recommande vivement cette école. »

JULIETTE S.  
BTS OPTICIEN-LUNETIER - NICE

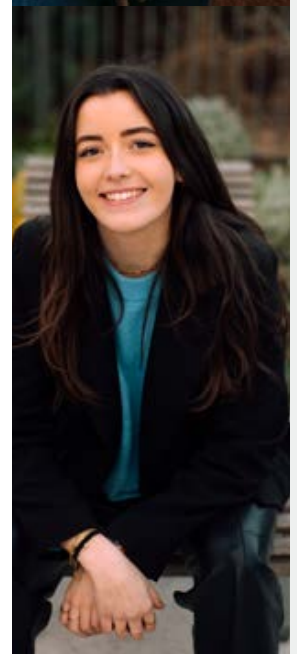



école supérieure  
d'optique et de lunetterie

[WWW.ESOL-OPTIQUE.FR](http://WWW.ESOL-OPTIQUE.FR)

**ESOL DIJON**

18B BOULEVARD WINSTON CHURCHILL  
21000 DIJON

03 79 44 00 77  
[DIJON@ESOL-OPTIQUE.FR](mailto:DIJON@ESOL-OPTIQUE.FR)

**ESOL MONTPELLIER**

21 RUE ROBERT SCHUMAN  
PARC D'ACTIVITÉ LA PEYRIÈRE  
34430 SAINT-JEAN-DE-VÉDAS

04 67 45 75 63  
[MONTPELLIER@ESOL-OPTIQUE.FR](mailto:MONTPELLIER@ESOL-OPTIQUE.FR)

**ESOL NICE**

IMMEUBLE THE CROWN  
21 · 26 AVENUE SIMONE VEIL  
06200 NICE

04 22 70 03 50  
[NICE@ESOL-OPTIQUE.FR](mailto:NICE@ESOL-OPTIQUE.FR)

Établissement d'enseignement supérieur technique privé

RCS Nanterre : Hippocrate Phi - 515363000 - Crédits photos : Chloé Vollmer | Conception graphique : mathilde tilly, typo